Société Nationale des chemins de fer vicinaux

CARTE DES CHEMINS DE FER VICINAUX DE LA BELGIQUE

Avril 1904.

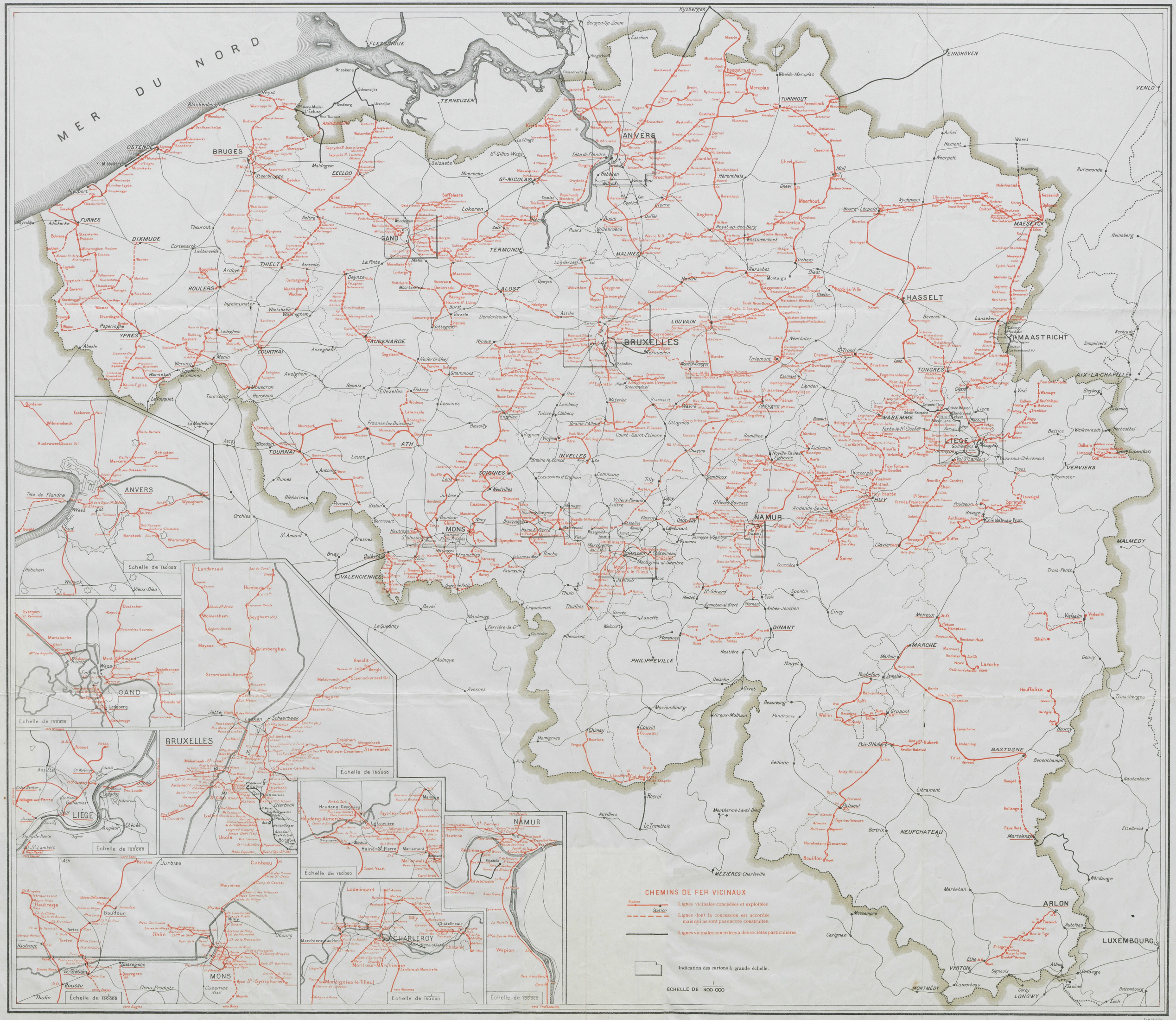

Institut cartographique militaire, avril 1904.